

COMUNE DI RUTIGLIANO

CITTA' METROPOLITANA DI BARI

Piano di Lottizzazione "Comparto n.8"

Zone "C4 - 6, F2 - 38 e C4 - 7" residenziali a bassissima densita' edilizia

PROGETTISTI	COMMITTENTI
Ing. AUGENTI Donatello	CHIAIA A.
Ing. DEMARINIS Loiotile Vito	CHIAIA A. / DICIOLLA A. DICIOLLA D.
Arch. LABATE Luca	CHIAIA E. / DIGIORGIO L.
	MITTI G. / LOMBARDI M.
	CHIAIA MITTI G.
	CHIAIA F. / DALENA M.
	OLIVA S.
	CANNITO M.
	CANNITO L. / LOIOTILE P.
	VALENZANO P.D.
	ARBOREA D. / DIDIO E.
	ALTIERI T. A.
	DIOGUARDI A. / SIAD
	POLI T.
	GUERRA C. A.
	LOMBARDO A. / D. / V.
	DISCIGLIO G. / ROMITO R.

ELABORATO

UR 01

Stralci cartografici

2017

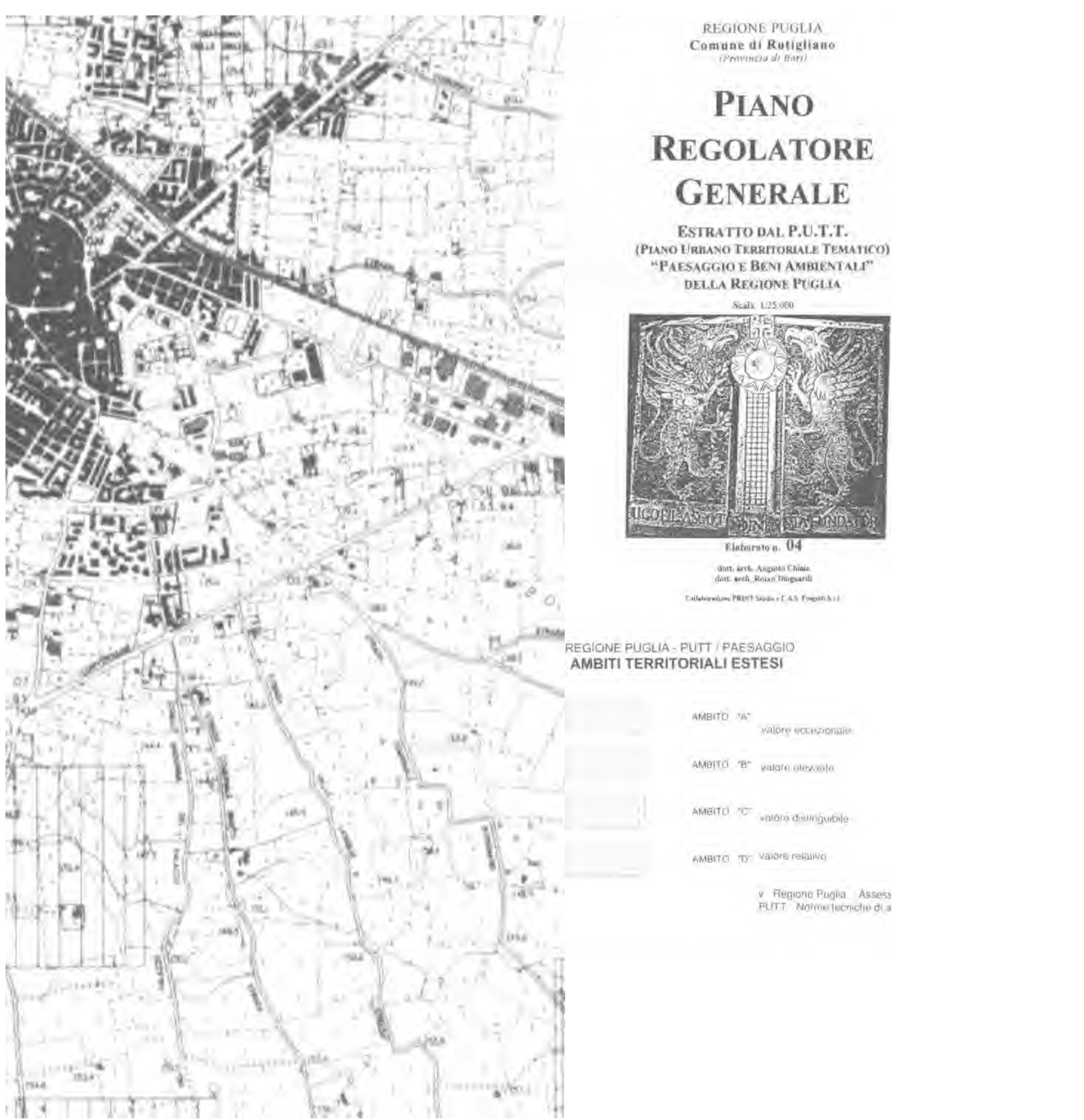

STRALCIO DI P.R.G. - estratto di P.U.T.T./P. (AMBITI TERRITORIALI ESTESI) 1:25.000



STRALCIO DI MAPPA CATASTALE 1 : 2.000

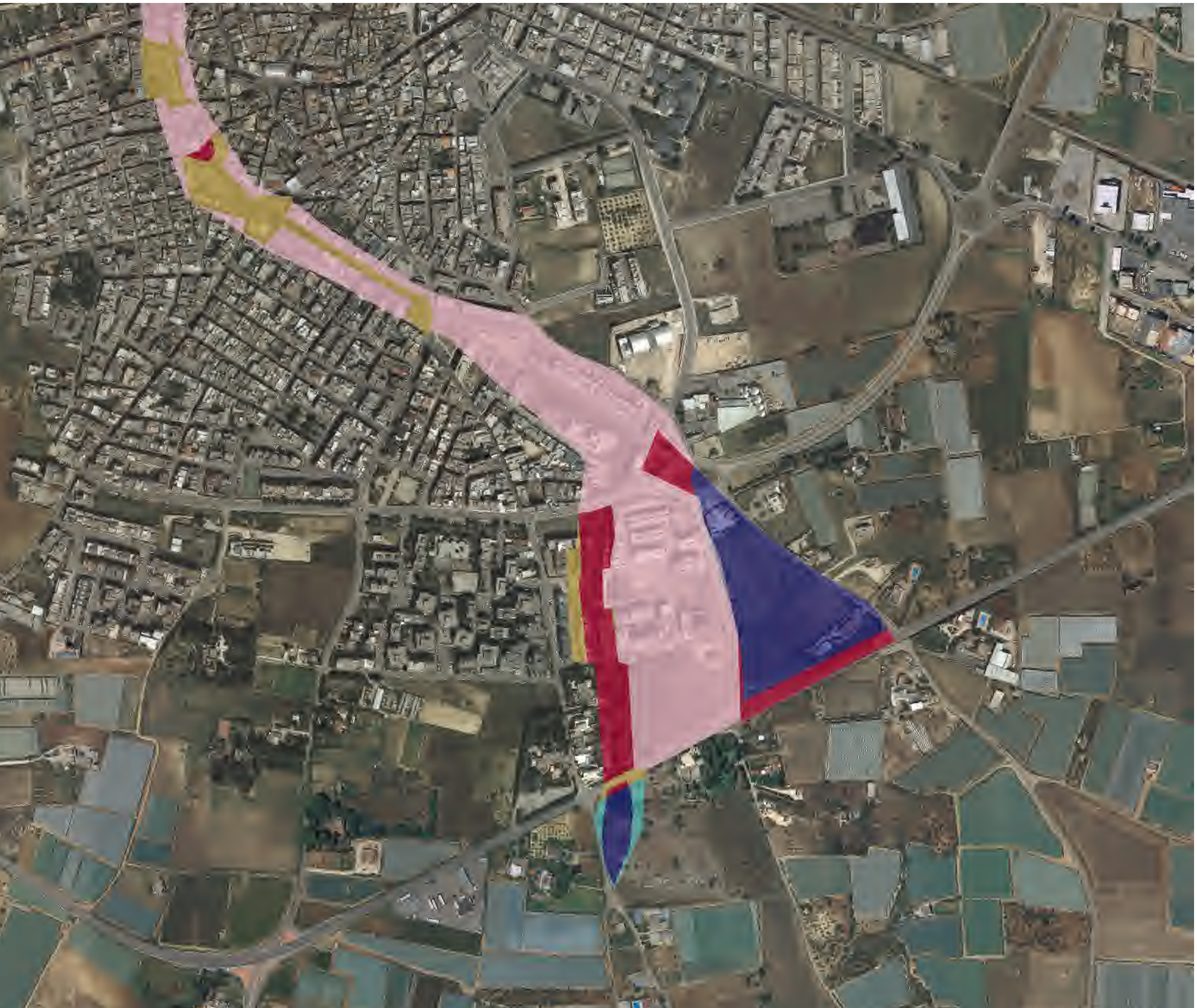

STRALCIO CARTOGRAFIA P.A.I.

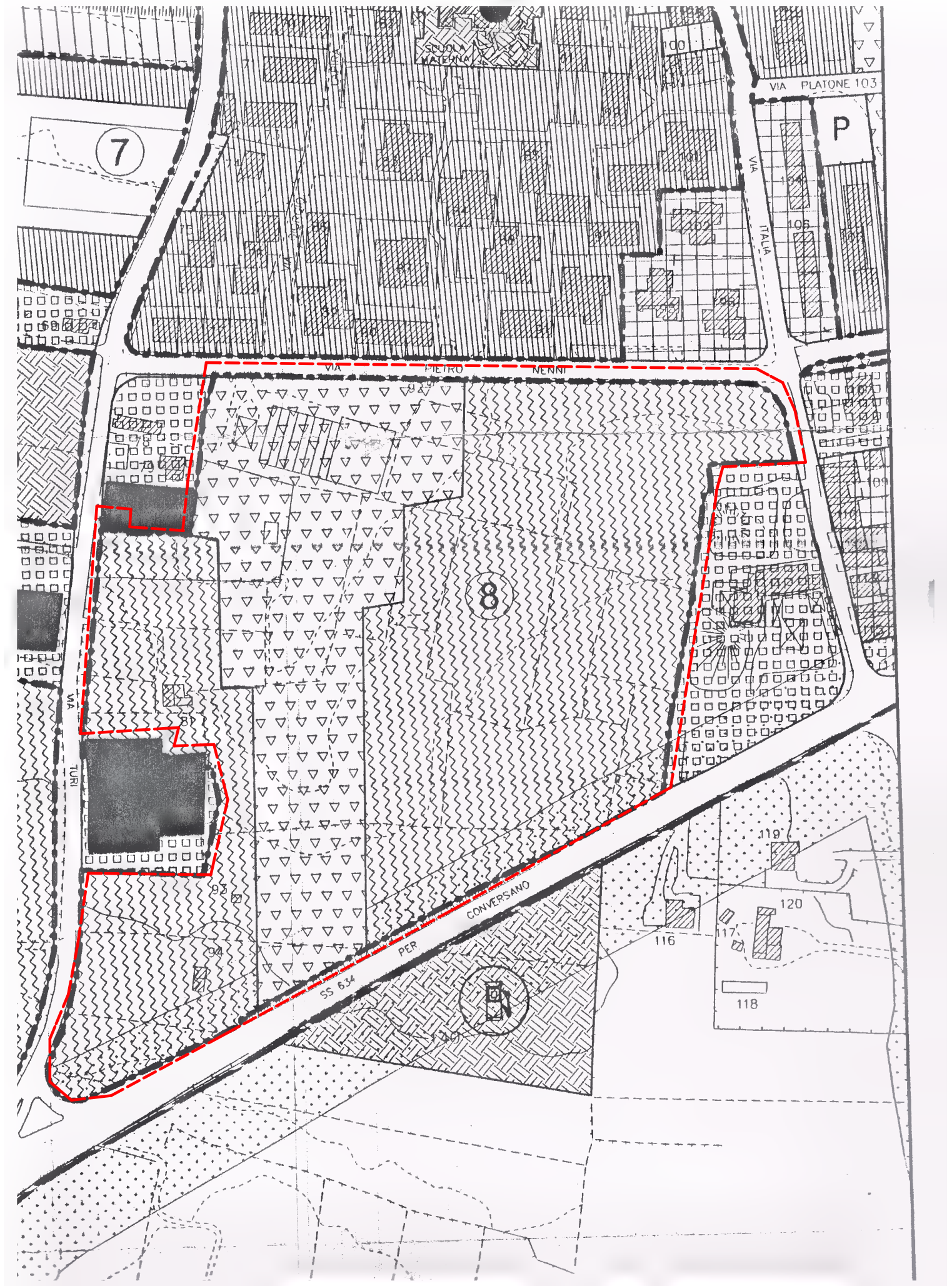

STRALCIO DI P.R.G. - ZONIZZAZIONE CENTRO URBANO 1:2.000

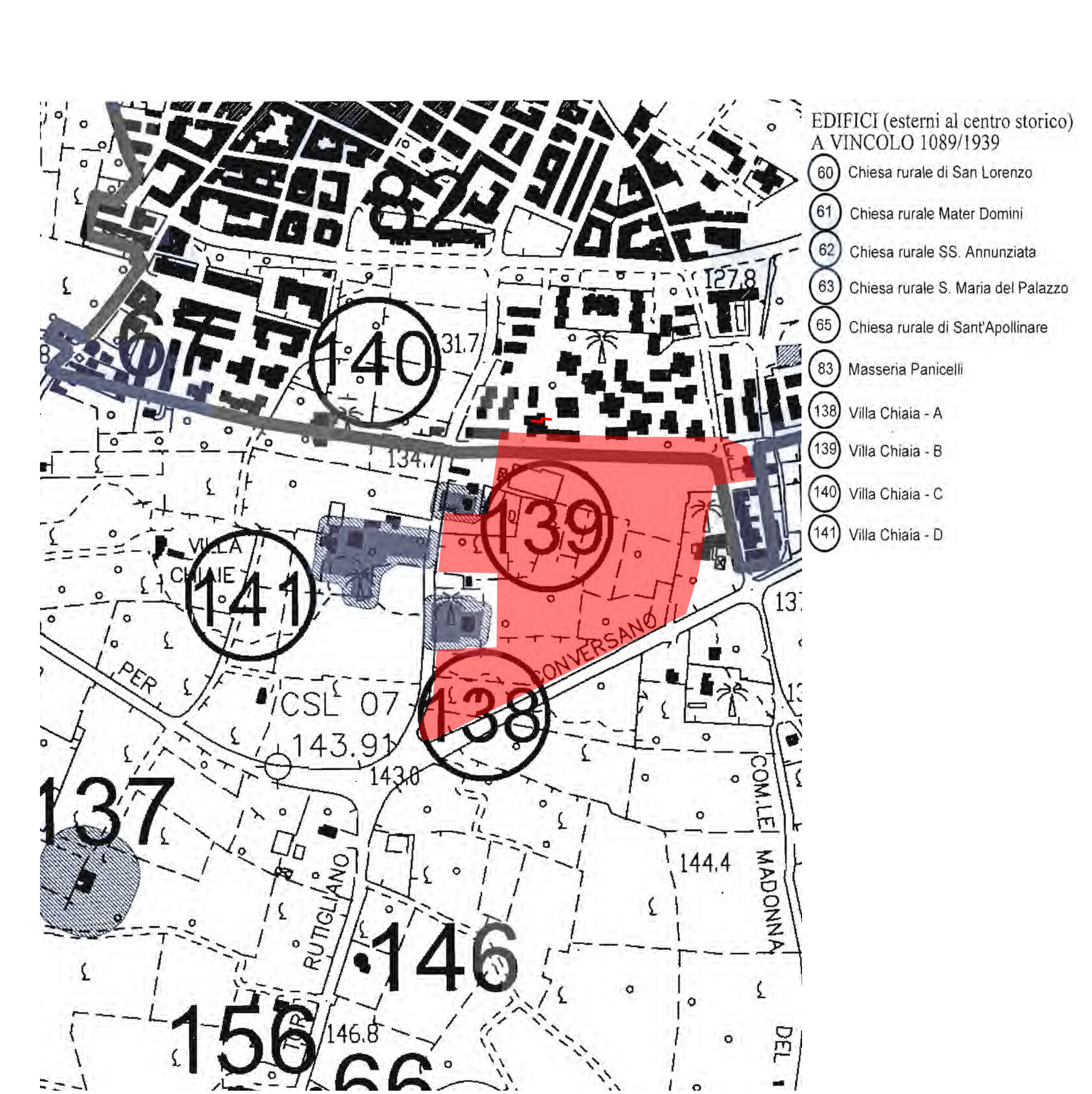

STRALCIO DI VARIANTE DEL PRG IN ADEGUAMENTO AL PUTT/P - AMBITI TERRITORIALI DISTINTI 1:5.000

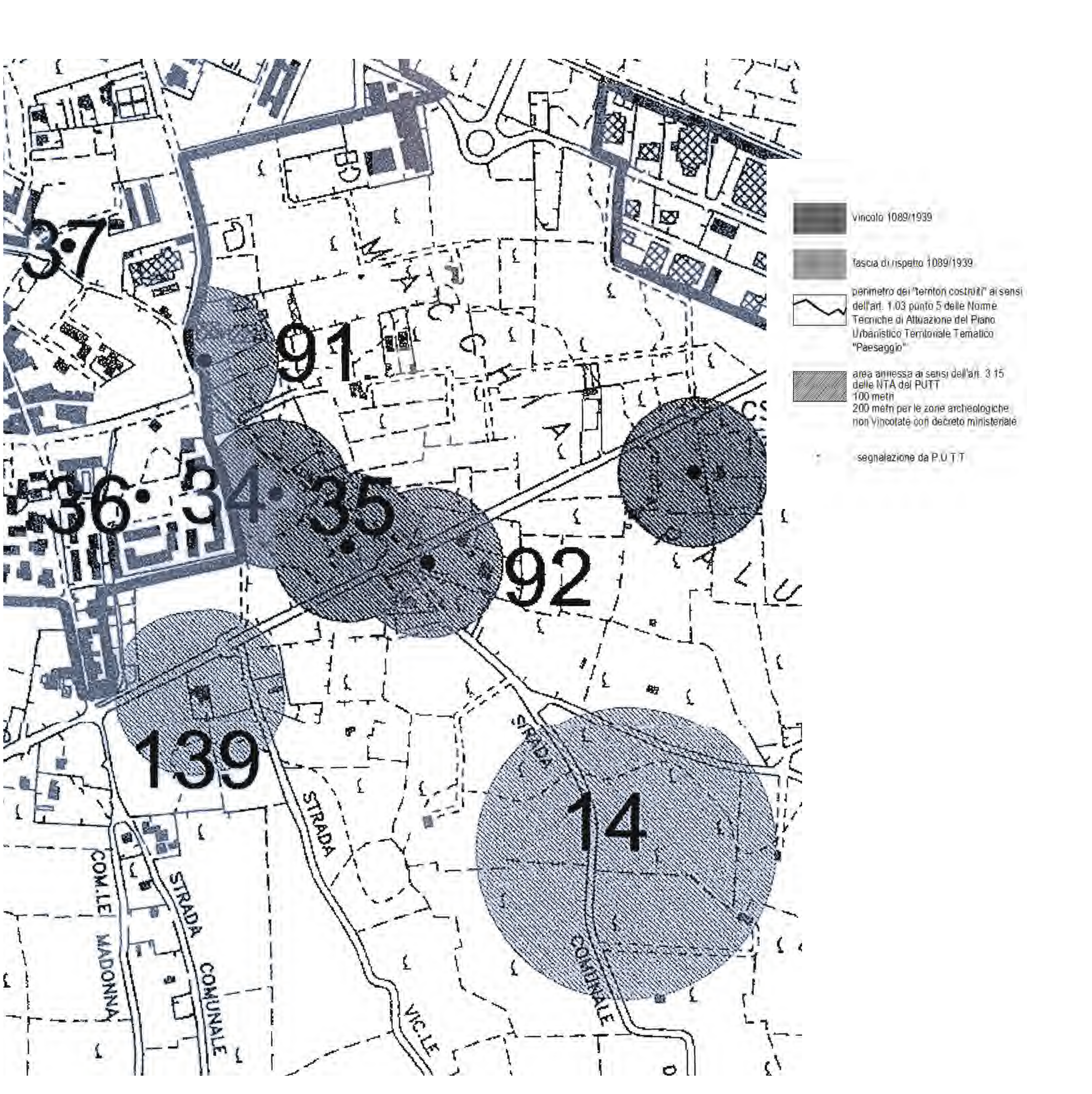

STRALCIO DEI PRIMI ADEMPIMENTI COMUNALI PER L'ATTUAZIONE DEL P.U.T.T./P. 1:10.000



STRALCIO CARTOGRAFIA P.P.T.R.